IL DISTRETTO E L'ASSISTENZA TERRITORIALE
TRA FRAGILITÀ E VULNERABILITÀ SOCIO-SANITARIE

6 e 7 NOVEMBRE 2015
Albergo Palazzo • Santa Cesarea Terme (Le)

• SCHEDA D'ISCRIZIONE •

COGNOME _____

NOME _____

MEDICO SPECIALISTA IN _____

ENTE DI APPARTENENZA _____

TEL. FISSO _____

CELL. _____

EMAIL _____

LA PARTECIPAZIONE AL CORSO È GRATUITA.
IL CORSO È RIVOLTO A 100 PARTECIPANTI DELLE SEGUENTI DISCIPLINE:

FARMACISTA FARMACIA TERRITORIALE;
MEDICO CHIRURGO DERMATOLOGIA E VENEREOLOGIA; MALATTIE DELL'APPARATO RESPIRATORIO; MEDICINA E CHIRURGIA DI ACCETTAZIONE E DI URGENZA; MEDICINA FISICA E RIABILITAZIONE; MEDICINA TERMALE; REUMATOLOGIA; GINECOLOGIA E OSTETRICIA; ORTOPEDIA E TRAUMATOLOGIA; OTORINOLARINGOIATRIA; MEDICINA LEGALE; MEDICINA DEL LAVORO E SICUREZZA DEGLI AMBIENTI DI LAVORO; MEDICINA GENERALE (MEDICI DI FAMIGLIA); DIREZIONE MEDICA DI PRESIDIO OSPEDALIERO; ORGANIZZAZIONE DEI SERVIZI SANITARI DI BASE;
FISIOTERAPISTA;
INFERMIERE;

LE ISCRIZIONI VERRANNO ACCETTATE IN ORDINE CRONOLOGICO E DOVRANNO ESSERE EFFETTUATE ENTRO IL **4 NOVEMBRE 2015**.
AL CORSO SONO STATI ASSEGNATI 12 CREDITI FORMATIVI ECM.

L'evento è stato accreditato nell'ambito del programma nazionale di Educazione Continua in Medicina (RES. N° 5129/142001). Il rilascio della certificazione dei crediti formativi è subordinato alla partecipazione effettiva all'intero programma formativo e al superamento della prova di valutazione finale.

INFORMATIVA PRIVACY: ai sensi dell'art. 13 del D.Lgs. 196/03 si informa che i dat contenuti nel presente modello sono richiesti per l'iscrizione al corso di cui sopra, per preparare l'elenco dei partecipanti e spedire i dati al Ministero della Salute in relazione all'accreditamento ECM: il mancato conferimento dei dati o delle informazion di cui sopra non consentirà l'ammissione al corso. I dati saranno trattati manualmente o elettronicamente. Potrà in ogni momento esercitare i diritti di cui all'art.7 del D.Lgs 19 /03 6 fra cui chiedere di cancellarli, rettificarli o integrarli rivolgendosi a SMM srl, CORSO VERCELLI 9, 20144 MILANO

DATA _____ FIRMA _____

Inviare al n° di fax: **+39 1782 73 21 93**
Inviare mail all'indirizzo: **iscrizioni@sepas.it**

CR cosmetici

TERME DI Santa Cesarea

Segreteria organizzativa

Sepas
Servizi per le Aziende in Sanità
Tel. 348 2498038

PROGRAMMA

• 6 NOVEMBRE •

Ore 08.00 Apertura dei lavori e saluto delle Autorità

Chairman: R. BLEVE • **Moderatore:** S. MELLI

Ore 09.00 Fragilità e vulnerabilità socio-sanitaria e del ruolo dei Distretti Socio-sanitari e degli Ambiti Sociali nella loro gestione • S. MELLI

Ore 10.00 Il moderno approccio alla gestione delle malattie rare • V. GIGANTELLI, G. ANNICCHIARICO

Ore 10.30 Le cure intermedie e le cure transizionali • R. ROLLO

Ore 11.00 PAUSA

Ore 11.30 Tavola rotonda: "LO STATO DELL'ARTE DI":
- Assistenza domiciliare
- Assistenza residenziale
- Cure intermedie
- Cure transizionali
- Malattie rare
- Liste d'attesa

Partecipano: DIRETTORI GENERALI DELLE ASL PUGLIESI

Ore 13.00 Discussione

Ore 11.00 LUNCH

Chairman: M. DI TOLLA • **Moderatore:** A. ANDRANI

Ore 14.30 Inquadramento del problema sanitario e socio-economico delle lesioni cutanee croniche e confronto degli esiti clinici e outcome economici tra cure tradizionali e cure innovative • V. LAULETTA

Ore 15.10 Il modello della gestione innovativa delle lesioni cutanee croniche • A. LILLO

Ore 15.50 La gestione delle lesioni cutanee in Pronto Soccorso • L. PERULLI

Ore 16.30 Tavola rotonda: "IL DIRETTORE DI DISTRETTO E LO STATO DELL'ARTE DELLA GESTIONE AMBULATORIALE E DOMICILIARE DELLE LESIONI CUTANEE CRONICHE"

Partecipano: DIRETTORI DI DISTRETTO

Ore 17.30 Discussione

Ore 18.30 Chiusura dei lavori della giornata

• 7 NOVEMBRE •

Chairman: V. GIGANTELLI • **Moderatore:** P. L. CAMBOA

Ore 09.00 Lo scenario normativo nel settore termale • R. BLEVE

Ore 09.30 Prevenzione e riabilitazione in ambito termale delle patologie respiratorie • G. IANNARELLI

Ore 10.00 Prevenzione e riabilitazione in ambito termale della patologia osteoarticolare • R. PELLEGRINO

Ore 10.30 Prevenzione e trattamento delle patologie cutanee • M. GRAVANTE

Ore 11.00 Prevenzione e riabilitazione ostetrico-ginecologica in ambito termale • M. A. RIZZO

Ore 11.30 PAUSA

Ore 11.40 Tavola rotonda: "LO STATO DELL'ARTE DEL SISTEMA TERMALE"

Partecipano: DIRETTORE ASL LECCE, SINDACO DI SANTA CESAREA TERME E PRESIDENTE DELL'AZIENDA TERME DI SANTA CESAREA TERME

Ore 12.40 Discussione
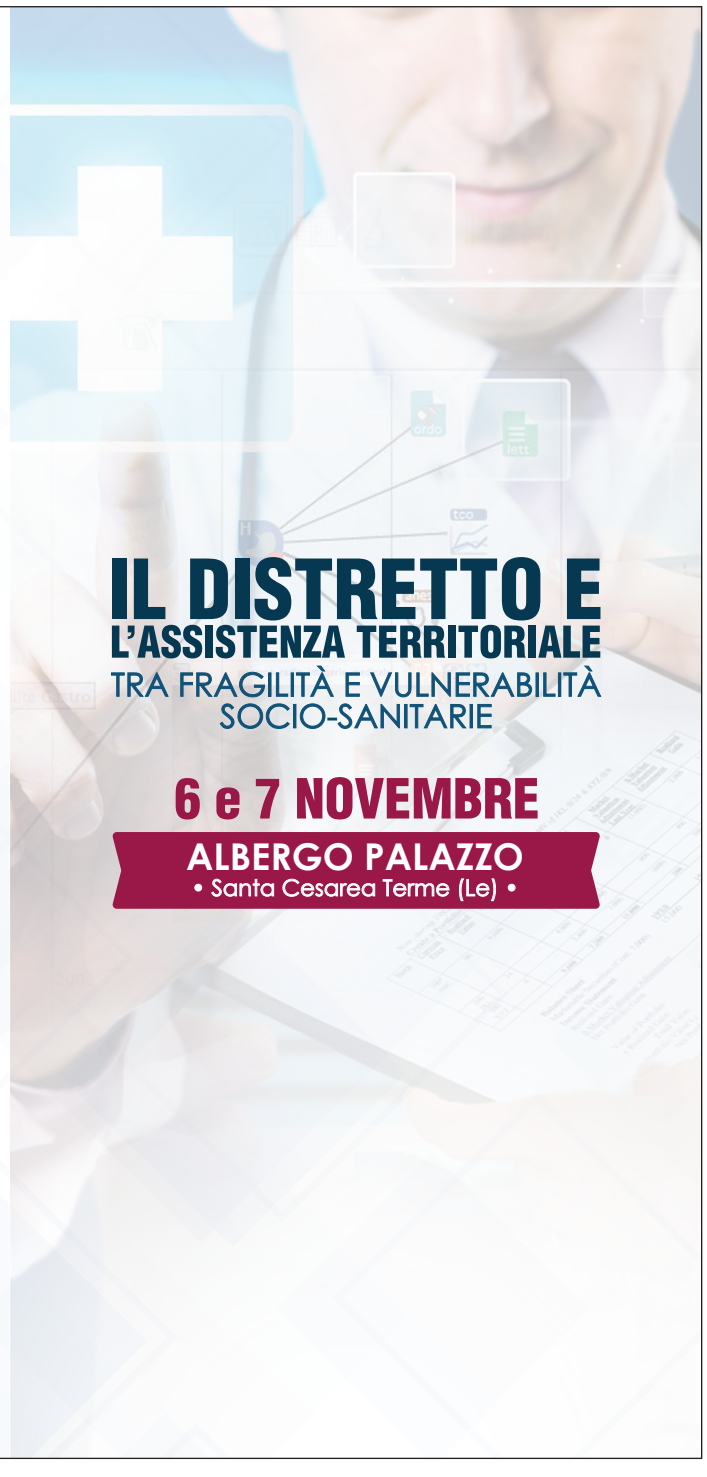
Ore 13.30 Chiusura dei lavori e consegna questionari ECM