CONVEGNO CARD

DEMENZE, DISTRETTO E TERRITORIO: COSTRUIAMO LE ALLEANZE

Taranto, Cittadella della Carità, 26 Febbraio 2016

MODELLO DI 'DAY SERVICE' PER IL DETERIORAMENTO COGNITIVO: L'ESPERIENZA DELL''U.V.A. DI NARDO'

M. L. FULGIDO

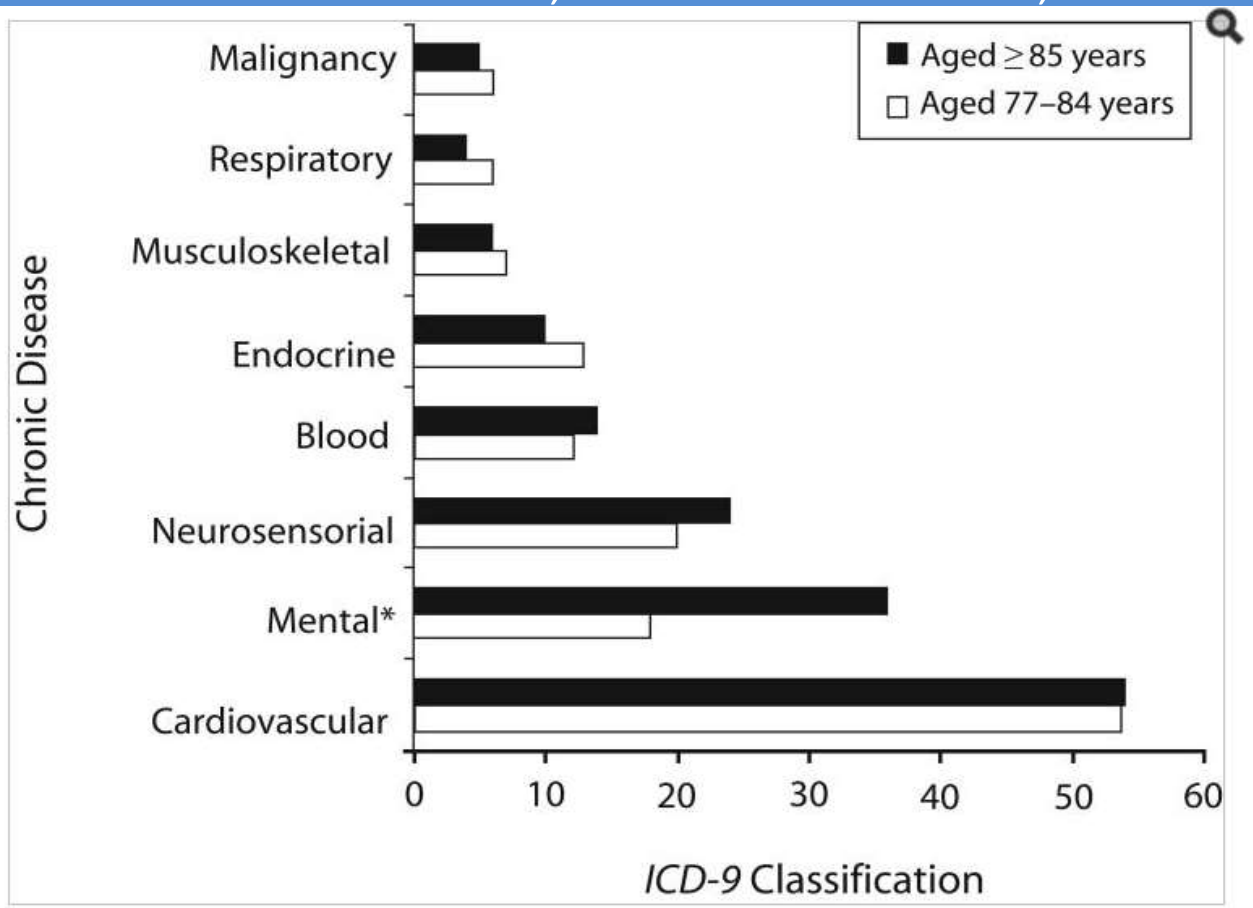

Prevalence per 100 people of chronic disorders grouped according to *International Classification of Diseases, Ninth Revision* (*ICD-9*), classification, by age: Kungsholmen Project, Sweden, 1987–2000.

Note. Distribution by age (77–84 and ≥ 85 years).
* $P < .01$.

Comorbidità dei pazienti con demenza severa visitati negli ultimi 15 mesi.

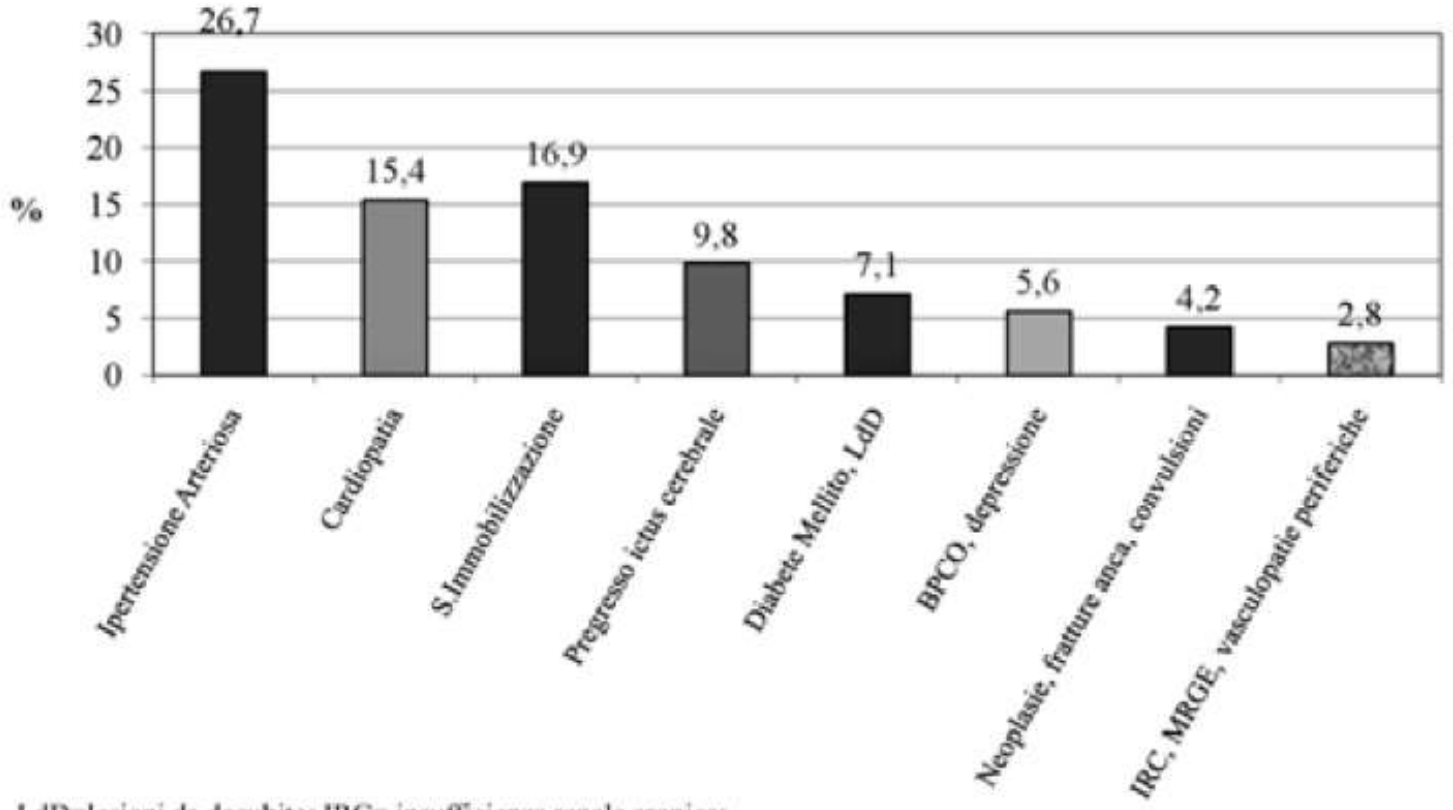

LdD=lesioni da decubito; IRC= insufficienza renale cronica;
MRGE=malattia da reflusso gastroesofageo

Giorn Gerontol, 2012

CONVEGNO CARD

DEMENZE, DISTRETTO E TERRITORIO: COSTRUIAMO LE ALLEANZE

Taranto, Cittadella della Carità, 26 Febbraio 2016

MALATTIE CONCOMITANTI NELLA DEMENZA

MALATTIE PIU' FREQUENTEMENTE ASSOCIATE ALLA DEMENZA LIEVE-MODERATA:

Malattie gastrointestinali, BPCO, diabete, ipertensione

MALATTIE PIU' FREQUENTEMENTE ASSOCIATE ALLA DEMENZA GRAVE:

Polmoniti, malattie infettive in genere, stroke, malnutrizione, fratture di femore, piaghe da decubito

CONSEGUENZE DELLA PERDITA DI PESO NELLA DEMENZA

COMPROMISSIONE DEL SISTEMA IMMUNITARIO =
AUMENTO DEL RISCHIO DI INFEZIONI

PERDITA DI MASSA MUSCOLARE =
ATROFIA MUSCOLARE, DECLINO FUNZIONALE, CADUTE E FRATTURE

ATROFIA ACUTANEA =
RISCHIO DI ULCERE

AUMENTATO RISCHIO DI ISTITUZIONALIZZAZIONE

SINDROMI EXTRAPIRAMIDALI

SEGNI MOTORI DI TIPO EXTRAPIRAMIDALE MOLTO DIFFUSI NELLA DEMENZA

QUESTI MALATI PRESENTANO:

* DETERIORAMENTO CLINICO PIU' VELOCE
* SONO PIU' ISTITUZIONALIZZATI
* SOPRAVVIVONO DI MENO

CONDIZIONI CHE PEGGIORANO IL DECLINO COGNITIVO

DISTURBI DISENDOCRINO-METABOLICI
- **MRC**
- **IPOTIROIDISMO**
- **EPATOPATIA**
- **DIABETE**

STATI CARENZIALI
- **DEFICIT B_{12}**
- **DEFICIT ACIDO FOLICO**

ENCEFALOPATIE TOSSICHE
- **ALCOL**
- **FARMACI**
- **ALLUMINIO**
- **MERCURIO**
- **PIOMBO**

Azienda Sanitaria Locale Lecce
DISTRETTO SOCIO – SANITARIO
PRESIDIO TERRITORIALE NARDO'

CENTRO POLISPECIALISTICO PER LA DIAGNOSI E LA TERAPIA DELLE DEMENZE
UNITA' DI VALUTAZIONE ALZHEIMER-U.V.A.

Coordinatrice Dott.ssa M. L. Fulgido
Via XXV Luglio, 34 – 73048 Nardò (Le)
Tel. 0833-568259

GERIATRA: M. L. Fulgido

NEUROLOGO: R. Sambati

PSICHIATRA: M. Rizzo

PSICOLOGA: F. Trinchera

Servizio Sanitario della Puglia
Azienda Sanitaria Locale Lecce
DISTRETTO SOCIO SANITARIO NARDO'

DETERMINAZIONE DEL DIRETTORE DEL DISTRETTO SS DI NARDO'

DETERMINAZIONE NUMERO	000050	**DEL**	14 NOV. 2013

OGGETTO:	Ambulatorio Specialistico per la diagnosi e la terapia delle demenze con UVA del Presidio Territoriale di Nardò: percorso organizzativo per la diagnosi e la presa in carico del paziente affetto da demenza.

L'anno 2013, il giorno Quattordici del mese di Novembre in Nardò, nella Sede del Distretto Socio Sanitario di Nardò, via XXV Luglio n. 36

STRUTTURA (Codice)	**CENTRO DI COSTO** (Codice)
A212	**A212**

STRUTTURA (Descrizione)	**CENTRO DI COSTO** (Descrizione)
Distretto SS Nardò	Distretto SS Nardò

IL DIRETTORE DEL DISTRETTO SS DI NARDO'

- Visto il D.Lgs. 30/12/1992 n.502 e successive modifiche ed integrazioni;
- Vista la Legge Regionale 28/12/1994, n.36;
- Vista la Legge Regionale 30/12/1994, n.38;
- Vista la Legge Regionale 03/08/2006 n. 25;
- Vista la Legge Regionale 28/12/2006 n. 39;
- Con i poteri conferiti dal Direttore Generale con deliberazione n° 1552 del 28.04.2003;
- Vista la relazione istruttoria e la proposta del responsabile del procedimento che di seguito si riporta:

CONVEGNO CARD

DEMENZE, DISTRETTO E TERRITORIO: COSTRUIAMO LE ALLEANZE

Taranto, Cittadella della Carità, 26 Febbraio 2016

PERCORSO ORGANIZZATIVO PER LA DIAGNOSI E LA PRESA IN CARICO DEL PAZIENTE AFFETTO DA DEMENZA

M. L. FULGIDO

MMG

Richiesta visita pressa U.V.A

→

Paziente/familiare

Effetto prenotazione tramite C.U.P.

↓

Centro U.V.A.

- Valutazione geriatrica
- Valutazione neurologica
- Valutazione psichiatrica
- Valutazione neuropsicologica

←

Il paziente necessita di ulteriori consulenze

No ←

Si → U.V.A.

Richiede ulteriori consulenze Specialistiche e o esami di diagnostica strumentale e di laboratorio e prenota le prestazioni e presso i soggetti erogatori.

Soggetti erogatori

1- Patologia clinica

2 - Radiologia

3 - Cardiologia

4 - Pneumologia

5 - Endoscopia digestiva

6 - Endocrinologia

↓

Eseguono prestazioni e inviano il referto → U.V.A. → Valutazione conclusiva

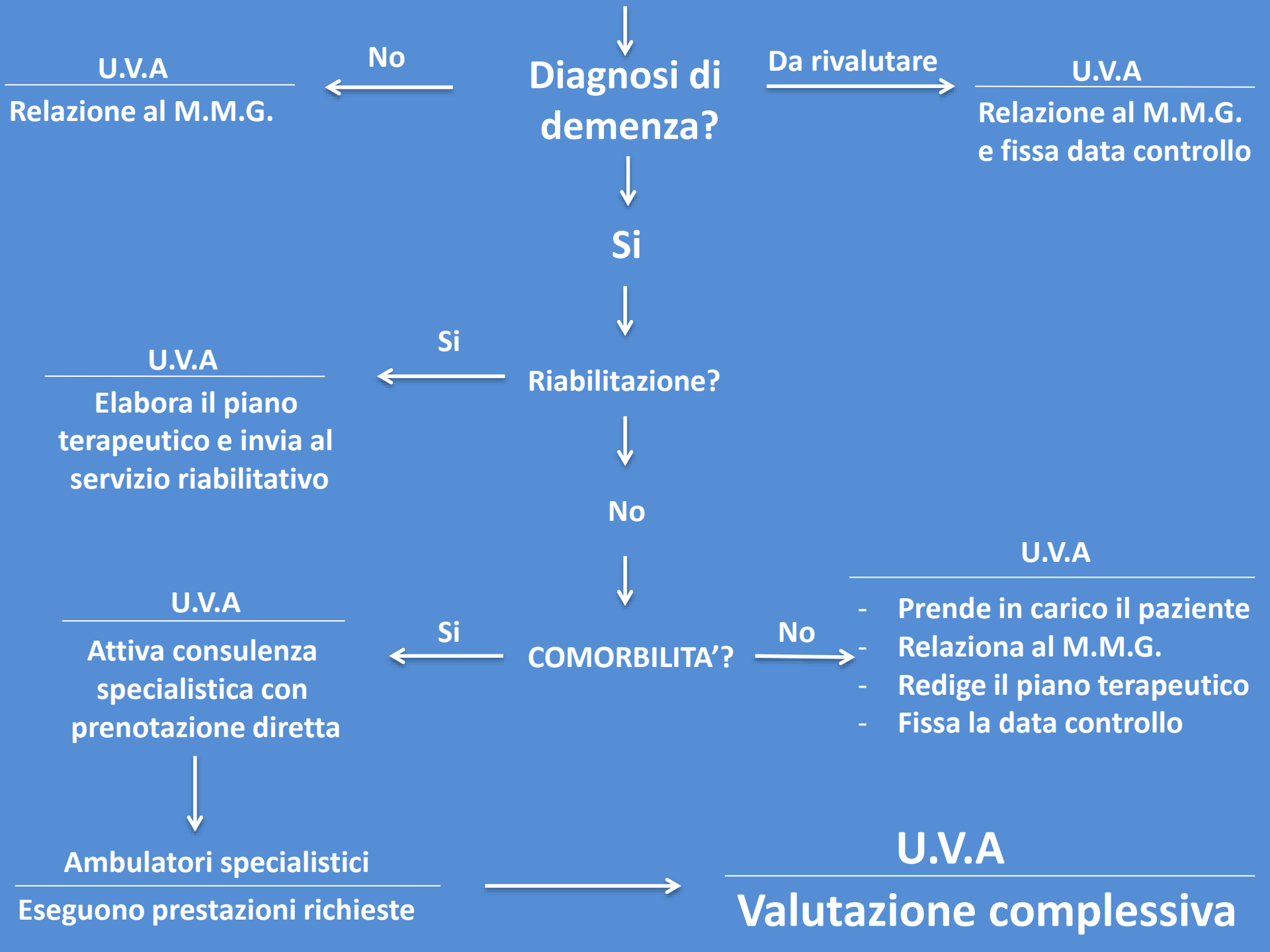
Diagnosi di demenza?
No
U.V.A
Relazione al M.M.G.
Da rivalutare
U.V.A
Relazione al M.M.G.
e fissa data controllo
Si
Riabilitazione?
Si
U.V.A
Elabora il piano terapeutico e invia al servizio riabilitativo
No
COMORBILITA'?
Si
U.V.A
Attiva consulenza specialistica con prenotazione diretta
No
U.V.A
- Prende in carico il paziente
- Relaziona al M.M.G.
- Redige il piano terapeutico
- Fissa la data controllo
Ambulatori specialistici
Eseguono prestazioni richieste
U.V.A
Valutazione complessiva

CONVEGNO CARD

DEMENZE, DISTRETTO E TERRITORIO: COSTRUIAMO LE ALLEANZE

Taranto, Cittadella della Carità, 26 Febbraio 2016

GRAZIE PER L'ATTENZIONE